



소중한 당신의 **인력관리**

지능형 통합 인력관리 프로그램 **본매니저**

프로그램 개요

인력 파견 및 인력 투입 업무에 있어서 편리하고 효과적인 관리가 가능하며 노임대장, 청구서 자동생성과 같은 자동화 기능으로 기존의 인력관리 업무의 어려움을 모두 해결해 줄 수 있습니다.

적용 및 응용 분야

- 인력 투입 및 파견을 주 업무로 하는 인력 관리 업체
- 건설 현장 인력관리, 간병인, 파출부 등과 같은 주 업무로 하는 전문 인력 송출 업체
- 이벤트 행사 및 도우미와 같은 시간제 일당 및 파트타임 형태의 인력 파견 업체

주요 기능

예약 및 주문

- ❖ 간소화된 예약 정보 관리 기능
- ❖ 주문 이력 조회 및 검색 기능

오늘의 노무

- ❖ 바코드를 이용한 노무자 출근 현황 관리
- ❖ 현장 자동배치 기능을 이용한 노무자 자동 투입

일일 지출 및 청구서

- ❖ 지출내역 입력 및 출력

업체관리 및 회원관리

- ❖ 다양한 파일/보고서 검색기능
- ❖ DB기반의 빠른 검색기능 제공

검색 및 조회

- ❖ 오늘 출근 노무자를 제외한 후보 노무자 조회
- ❖ 불량 노무자, 불량 업주 조회 및 검색 기능

SMS 서비스 및 주민등록증 조회

- ❖ 노무자 SMS 알림 서비스
- ❖ 주민등록 사본 조회 및 검색 지원

다양한 내역서 출력

- ❖ 일일지출 내역서, 업체별 청구서 내역서, 월간 출/납 내역서
- ❖ 노무대장 자동생성 기능

프로그램 구성도

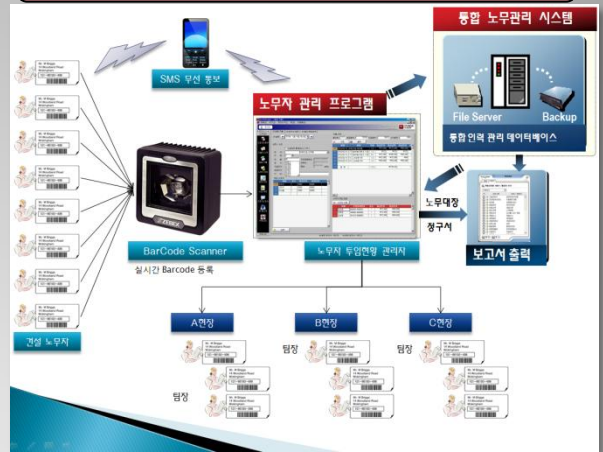

일일노무 등록

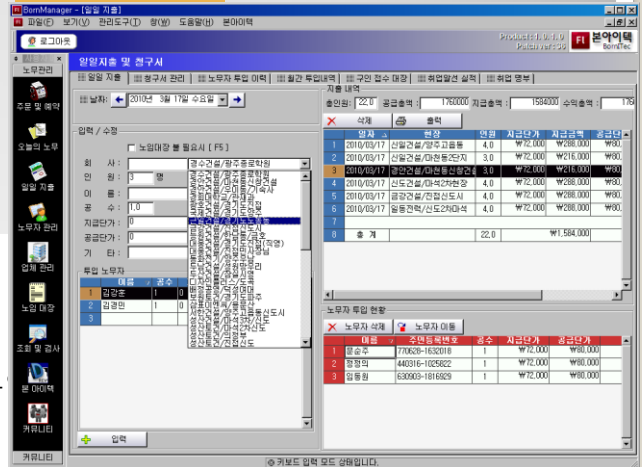

주문 및 예약

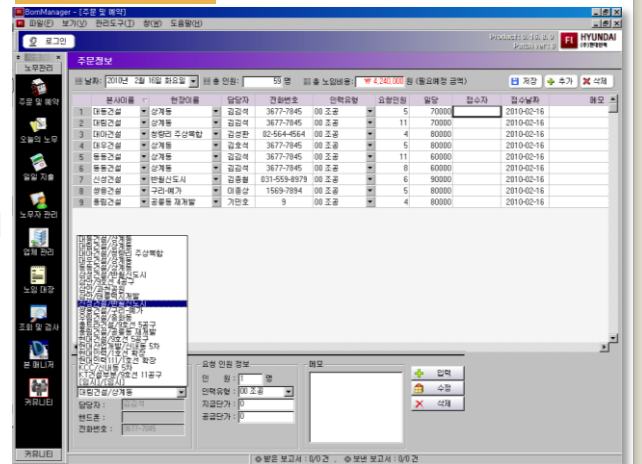

"본매니저가 당신의 성공파트너가 되겠습니다."

오늘의 노무

오늘의 노무 (Today's HR) interface showing employee management and attendance data. It includes a sidebar with navigation icons, a main window with a calendar and employee list, and a detailed view of employee information and attendance records.

크로스 체크를 통한 효율적인 조회

Software interface showing a search function for employee data. It includes a search bar, a list of search criteria, and a table of results with columns for employee ID, name, and other details.

노무자 현장 자동배치 기능

Software interface showing the automatic assignment of workers to sites. It includes a sidebar with navigation icons, a main window with a list of workers, and a detailed view of worker information and assignment status.

구인/구직 자동 생성 및 출력

Software interface showing the automatic generation and printing of recruitment and job listings. It includes a sidebar with navigation icons, a main window with a list of job listings, and a detailed view of job listing information and printing options.

- 바쁘고 정신없는 아침, 자동배치 기능으로 현장에서 요구한 노무자를 최적 배치가 가능해 집니다.
- 현장에서 혈압(140이하), 나이제한(60세이하)을 원할 경우 노무자를 자동으로 맞추어 줄 수 있습니다.

구인/구직 및 취업 및 알선 자동 생성

일용근로자 회원명부 (월별)

가입일자: 2010-03-01부터 2010-03-31까지

종류번호	가입번호	성명	주민번호	주소	전화번호	퇴사날짜	소속기업	소속직종
800	2010-03-02	이근식	850914-182891	서울특별시중구충정로31-20				
801	2010-02-23	윤주호	770628-1632018	서울특별시중구충정로39-10				
802	2010-02-23	홍준호	481228-1144817	서울특별시중구충정로108-1				
803	2010-02-23	이일주	641101-1380723	서울특별시중구충정로37-33				
804	2010-02-23	이갑환	581114-1010910	서울특별시중구충정로137-1				

구직접수 및 직업소개대상

구직자	구직번호	성명	주민번호	주소	전화번호	퇴사날짜	소속기업	소속직종
501	103	3/03	500	이승훈	051200-166162	3	만순	노무
501	3/03	501	최재	750412-122621	2	2	만순	노무
502	3/03	502	윤대희	530725-102572	1	1	만순	노무
503	3/03	503	박영숙	650712-104231	2	2	만순	노무
504	3/02	504	홍진수	621211-103112	3	3	만순	노무
505	3/02	505	필기석	000815-104252	9	9	만순	노무
506	3/02	506	김봉원	080228-101953	6	6	만순	노무

□ 연령별(만 나이 기준)

구분	성	남	합	여성	남성	합	여성	남성	합
67+	계	421	421	421	421	421	421	421	421
19~40대	계	0	0	0	0	0	0	0	0
50~54대	계	1	1	1	1	1	1	1	1
55~59대	계	2	2	2	2	2	2	2	2
60~64대	계	48	48	48	48	48	48	48	48
65~69대	계	127	127	127	127	127	127	127	127
70~74대	계	56	56	56	56	56	56	56	56
75~79대	계	74	74	74	74	74	74	74	74
80~84대	계	111	111	111	111	111	111	111	111
85~89대	계	111	111	111	111	111	111	111	111

노무자 이름이 삽입된 통보서

작업인원 통보서

연번	연번	연번	연번	연번	연번
1	유승주	12	이근식	14	이일주
2	이근식	13	이일주	15	이일주
3	이일주	14	이일주	16	이일주
4	이일주	15	이일주	17	이일주
5	이일주	16	이일주	18	이일주
6	이일주	17	이일주	19	이일주
7	이일주	18	이일주	20	이일주

확인증

본문 확인일자: 2010년 03월 16일
본아이템 입력: TEL. 02-2253-4446

확인인: (인)

본문 확인일자: 2010년 03월 16일
본아이템 입력: (인)

구직 접수 및 직업소개대상

성공적인 Business를 위한 최고의 네트워크 시스템 "본아이텍" 노무자·건설사·인력업체



고발창 정보 공유

건설인력, 파출부, 간병인 송출업체서 발생하는 고질적인 고의부도(건설사), 불량 노무자 정보를 공유할 수 있습니다.



뉴스 및 최근소식 제공

노동부, 협회관련, 세무, 노동법 개정등 인력관리 업체에서 알고 있어야 하는 내용만 정리해서 뉴스를 제공해 드립니다.



커뮤니티 이용한 정보공유

본 매니저에서 제공하는 커뮤니티 기능을 이용해서 가입 업체간 1:1 또는 1:N으로 지원요청, 질문/답변을 자유롭게 대화할 수 있습니다.



세무상담 및 법률 자문

인력업체를 운영하려면 필요한 세부/법률 상식을 공유하고 사업장 운영시 필연적으로 발생하는 문제(세금/고의부도업자/불량노무자)를 상담할 수 있도록 법률 전문가를 알선해 드립니다.



노무자 지원 (지역별/구역별)

현장은 많은데 노무자가 부족하거나 반대로 노무자는 많은데 투입 현장이 부족할 경우 인근 인력업체에 도움을 요청할 수 있습니다.



공동구매

인력 사무소에서 필요한 필요한 물품/비품을 공동구매를 통해 저렴한 가격에 구매할 수 있는 창구를 제공하여 회원 모두가 이익을 얻을 수 있는 커뮤니티를 운영하고 있습니다.



자료공유 및 노하우 공유

인력관리에 필요한 모든 문서양식과 자료를 마음대로 받으실 수 있으며, 사업에 필요한 노하우까지 전문가의 도움을 받으실 수 있습니다.



당신의 경쟁사는 지금
최고의 파트너와 일하고 있습니다.

인력 사무소 · 본매니저

협력사

- ▶ 건설 인력 500여개사 (현대인력, 시조인력, 이레인력, 시조인력, 신세계인력, 이화인력, 삼일, 효성인력, 금화인력, 굿모닝인력, 대도인력, 문병기직업소개소, 대산인력, 중부인력개발, 재미인력, 월천인력정보, 교리가사원, 삼일인력소개소, 갑인인력개발, 리치인력공사, 희망직업소개소, 세림용역, 효성직업소개소, 천생인력직업소개소, 제일인력개발, 지리산인력유로직업소개소, 신천인력, 호성개발, 조은종합개발유료직업소개소, 영주인력공사, 한빛직업소개소,, 삼일건축인력공사, 현대인력개발 등)
- ▶ 파출부 및 간병인 50여개사
- ▶ 구청 및 관공서 15개 사이트 설치 운영중
- ▶ 기타 협회 및 관련 회사 5곳 운영중

주요 사업

- ▶ 인력관리 네트워크 www.gowork.kr 운영
- ▶ 건설현장 및 설계 프로그램 개발
- ▶ 인력관리 및 노무관리 프로그램 개발
- ▶ POS시스템 수탁개발 및 커스터마이징
- ▶ 하드웨어(심혈관, 홍채인식, 지문인식) 솔루션 판매
- ▶ 콜센터 및 CTI,CID 용역 및 개발



(주)본아이텍
 대표전화 : 02-2209-4440
 판매문의 : 011-322-1331
 홈페이지 : www.gowork.kr